

TAKMICARSKA DISIPLINA

IZRADA KROJNIH SLIKA

Model 6

ZENSKI RADNI MANTIL



Skica modela M6
ZENSKI RADNI MANTIL

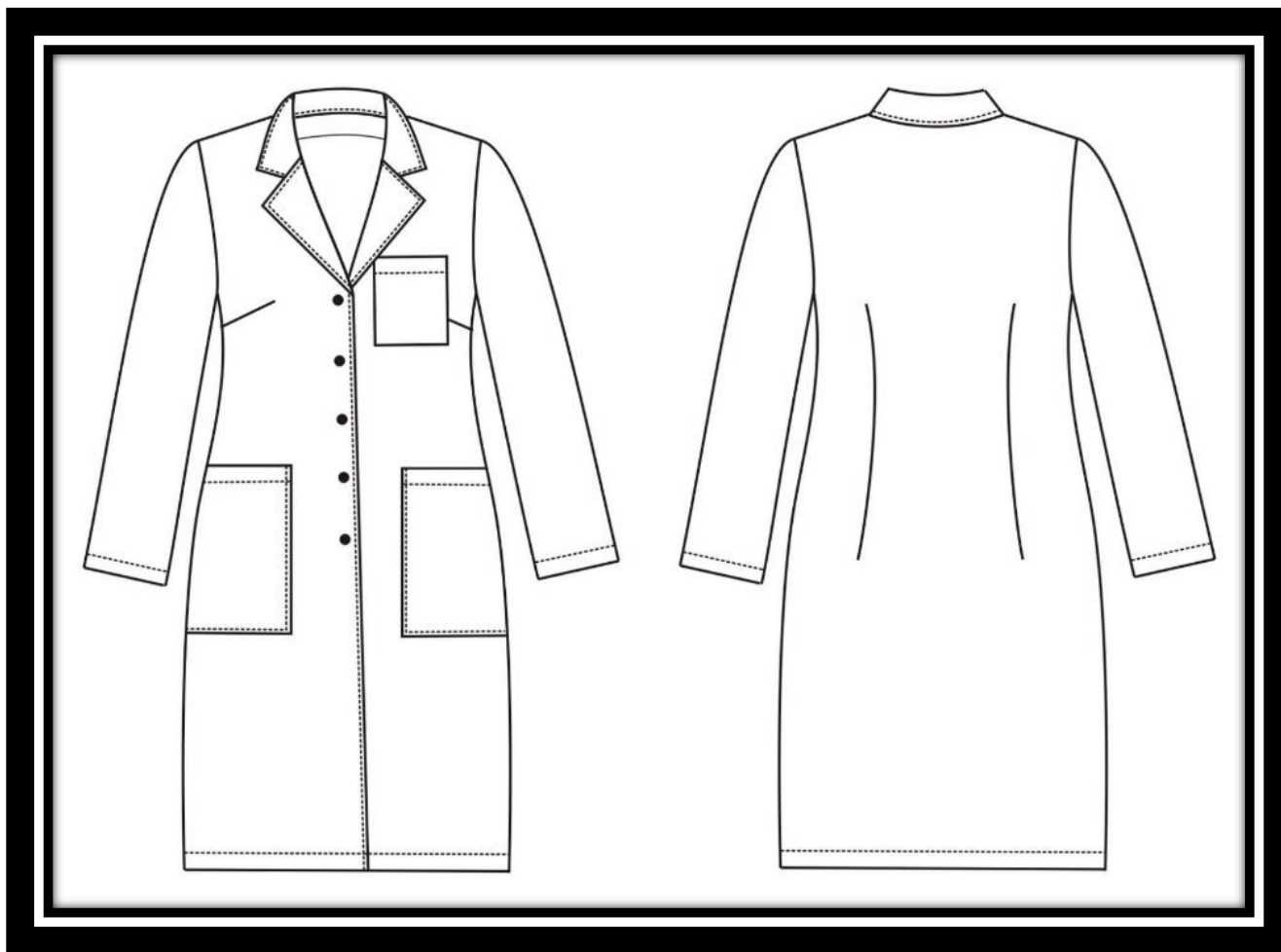

Potrebno je obezbediti svakom takmicaru:

- * sve pripadjuce sablone u razmeri 1:4 (osnovni materijal, pomocni materijal, sabloni za peglanje) koji ce biti izradjeni u razmeri 1:4
- * papir- hamer formata A2 (594x420 mm) na kome treba prethodno povuci po duzini dve paralelne linije na medjusobnom rastojanju koji predstavlja sirinu materijala u konkretnom zadatku, a u razmeri 1:4. (primer-za materijal sirine 145cm, rastojanje paralelnih linija je 362cm)
- Na ovoj odredjenoj povrshini takmicar treba da uklopi krojnu sliku po zadatom modelu.

ZADATAK 1 :

1. Na osnovu dobijene skice modela I svih pripadajucih sablona,ucenik ima zadatak da uklopi krojnu sliku na odredjenu sirinu materijala: 160cm.
2. Postujuci pravila uklapanja,potrebno je da ucenik uklopi otvorenu krojnu sliku (lice gore).
3. Materijal od kog ce se krojiti model ima dlakastu povrstinu (hafku)
4. Krojna slika ima 1 velicinu –38
5. Uklopiti krojnu sliku za osnovni materijal.



prednji deo 38 1:0	zadnji deo 38 2:0	rukav 38 3:0,0	= gornji džep 38 4:0	opšivak prednjeg 5:0,0	= donji džep 38 6:0,0	= kragna 38 7:0,0	= opšivak zadnjeg 8:0	@prednji deo 38 9:0

138 0	138 0	138 0,0 =	138 0	138 0,0 =	138 0,0 =	138 0,0 =	138 0	138 0
-------	-------	-----------	-------	-----------	-----------	-----------	-------	-------

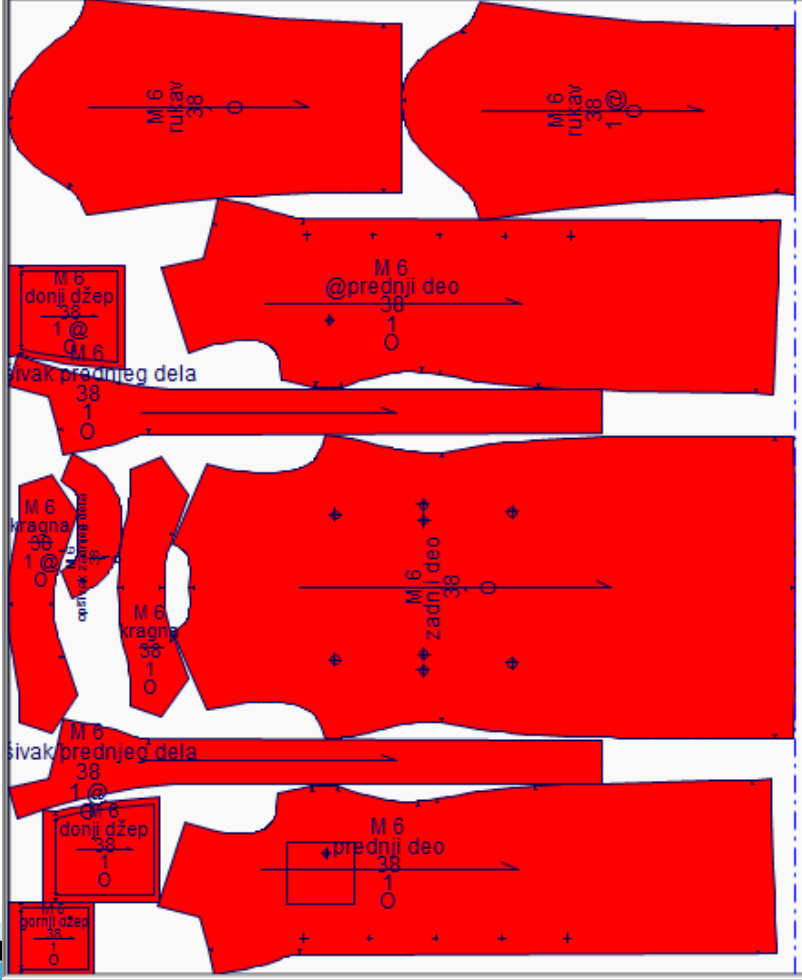

ZADATAK 2 :

1. Na osnovu dobijene skice modela I svih pripadajucih sablona,ucenik ima zadatak da uklopi krojnu sliku na odredjenu sirinu materijala: 160cm.
2. Postujuci pravila uklapanja,potrebno je da ucenik uklopi otvorenu krojnu sliku (lice gore).
3. Materijal od kog ce se krojiti model NEMA dlakastu povrsinu (hafku)
4. Krojna slika ima 1 velicinu -40
5. Uklopiti krojnu sliku za osnovni materijal.

